



MAGISTRÁT MĚSTA PROSTĚJOVA
ODBOR ŽIVOTNÍHO PROSTŘEDÍ

NÁM. T.G.MASARYKA 130/14, 796 01 PROSTĚJOV
tel: +420 582 329 111 (ústředna) fax: +420 582 342 338 www.prostejov.eu

S00AX028B2KU



221.4.2 V5

Počet listů: 2 příloh: 2 listů příloh: 6

Vaše značka:	Ze dne:	Naše značka:	Vyřizuje:
		čj. PVMU 121941/2017 40	Tesařík Pavel Ing.
		SpZn. OŽP 2613/2017	
Telefon:	Fax:	E-mail:	Datum:22-09-2017
582 329 404		pavel.tesarik@prostejov.eu	

VEŘEJNÁ VYHLÁŠKA

Opatření obecné povahy - dočasné vyloučení vstupu do lesa

Magistrát města Prostějova, odbor životního prostředí jako příslušný orgán státní správy (dále jen "Magistrát") podle ust. § 66 odst. 1 zákona č. 128/2000 Sb., o obcích (obecní zřízení), ve znění pozdějších předpisů a jako místně příslušný orgán podle § 11 zákona č.500/2004 Sb., správní řád, ve znění pozdějších předpisů (dále jen „správní řád“) a dále dle ust. §§ 1 a 2 zákona č. 314/2002 Sb., o stanovení obcí s pověřeným obecním úřadem a stanovení obcí s rozšířenou působností a dále příslušný podle a dále příslušný podle ust. § 47 odst. 1 písm. a) a § 48 odst. 1 písm. e) ve spojení s ust. § 19 odst. 3 zákona č. 289/1995 Sb., o lesích a o změně a doplnění některých zákonů, ve znění pozdějších předpisů v platném znění (dále lesní zákon) vydává s odkazem na ust. § 71 a násl. správního řádu následující

opatření obecné povahy:

- 1) **Magistrát dočasně vylučuje vstup do lesa na pozemky určené k plnění funkcí lesa ve vlastnictví - Balihar Tomáš Bc.dat. nar. 20.3.1969, Labská 90, Špindlerův Mlýn, 543 51a LAKEWOOD s. r. o., IČ: 27605434, Pod Koželuhy 70, Jičín, Nové Město, 506 01 v kat. území Niva, Protivanov, Rozstání pod Kojálem v odděleních na LHC Niva a LHC Bílý Kříž v uvedených v příloze č. 1 tohoto nařízení.**
- 2) **Nařízení obecné povahy uvedené v odstavci 1. se nevztahuje na vlastníky lesa, osoby provádějící hospodářskou činnost, zpracování nahodilé těžby, dopravu dříví a na osoby vykonávající právo myslivosti, orgány vrchního státního dozoru v lesích, státní správu lesů a Českou inspekci životního prostředí.**
- 3) **Nařízení uvedené v odstavci 1 platí do 30. listopadu 2017**
- 4) **Toto nařízení obecné povahy je závazné ode dne nabytí účinnosti.**

Odůvodnění:

Žadatelé, Balihar Tomáš Bc.dat. nar. 20.3.1969, Labská 90, Špindlerův Mlýn, 543 51a LAKEWOOD s. r. o., IČ: 27605434, Pod Koželuhy 70, Jičín, Nové Město, 506 01 jako vlastníci předmětných lesních pozemků podali na Magistrát dne 16.8.2017 návrh - žádost o vydání omezení nebo zákazu vstupu do lesa na lesní pozemky na LHC Niva a LHC Bílý Kříž.

Uvedeným dnem bylo zahájeno řízení o uložení opatření obecné povahy o vydání zákazu vstupu lesa pro LHC Niva a Bílý Kříž ve smyslu ustanovení § 19 odst. 3 lesního zákona.

Žádost byla zdůvodněna tím, že dne 10.8.2017 proběhla na výše uvedených lesních hospodářských celcích (dále jen „LHC“) větrná bouře s následnou větrnou kalamitou. Zpracování kalamity má probíhat místně na celé ploše lesních hospodářských celků. Stromy jsou polámané, zavěšené s výskytem zlomů a zavěšených větví. Žádost byla podána v zájmu zajištění zdraví a bezpečnosti občanů.

Magistrát přípisem PVMU 106678/2017 ze dne 17.8.2017 vydal návrh opatření obecné povahy ve věci vydání zákazu vstupu do lesa na LHC Niva, LHC Bílý Kříž. Ten byl v souladu s ustn. § 172 odst. 1 správního řádu projednán s dotčenými orgány státní správy, které k němu v zákonné lhůtě nevznesly žádné připomínky. Následně byl návrh opatření obecné povahy zveřejněn na úředních deskách obecních úřadů v obcích, jejichž správních obvodech se opatření obecné povahy týká.

Byla tak dána možnost vyjádřit se před vydáním opatření obecné povahy k jeho návrhu.

Zástupci Magistrátu provedli dne 29.8.2017 pochůzku v předmětných lesních pozemcích za účasti zástupce žadatele. Byl zmapován rozsah a umístění nahodilé těžby.

U Magistrátu uplatnil písemnou připomínku dne 1.9.2017 JUDr. Ivo Pavlů. Týkala se problematiky „plošného zákazu vstupu do lesa“ – JUDr. Pavlů uvádí, že vydaný zákaz by se neměl týkat celých LHC, ale pouze ploch, kde hrozí bezprostřední nebezpečí pro návštěvníky lesa. Dále JUDr. Pavlů požaduje dobu pro trvání zákazu do 30.11.2017 jako zbytečně dlouhou.

S těmito připomínkami se Magistrát vypořádal následovně:

Při ohledání pozemků, které bylo provedeno dne 31.8.2017, byl vyhotoven mapový podklad se zákresem jednotlivých nahodilých těžeb na LHC Niva a LHC Bílý Kříž. Mapy tvoří přílohu č. 2 tohoto nařízení. Vydané opatření se týká pouze lesních pozemků (lesních oddělení uvedených v příloze č. 1 nařízení), kde se provádí těžba, manipulace nebo doprava dříví. Nejedná se tedy o „plošný zákaz“, který rozporuje JUDr. Pavlů.

Vydaným opatřením je tedy deklarován zákaz uvedený v ustanovení § 20 odst. 1 písm i) lesního zákona, který stanoví: „V lesích je zakázáno vstupovat do porostů, kde se provádí těžba, manipulace nebo doprava dříví.“

Podle ustanovení § 19 odst. 1 lesního zákona má každý právo vstupovat do lesů a sbírat tam pro vlastní spotřebu plody a suchou na zemi ležící klest. Přitom je povinen dbát pokynů vlastníků lesa. Magistrát po ověření stavu na předmětných pozemcích určených k plnění funkcí lesa a po zvážení všech okolností, rozhodl v zájmu ochrany života a zdraví osob při obecném užívání lesů tak, že se dočasně vylučuje vstup na pozemky určené k plnění funkcí lesa ležícího na katastrálních územích uvedených ve výroku rozhodnutí a blíže specifikovaných v příloze tohoto rozhodnutí. Životy a zdraví osob mohou být ohroženy činností vykonávanou těžbou a lesní dopravou dřeva při zpracování následků větrné kalamity

K problematice doby platnosti lze konstatovat následující: Podle ust. § 173 odst. 1 správního řádu opatření obecné povahy nabývá účinnosti patnáctým dnem po dni vyvěšení veřejné vyhlášky z důvodu. Vzhledem k charakteru a náročnosti zpracování nahodilé těžby doba pro zpracování v časovém horizontu dvou měsíců lze považovat za adekvátní.

Pro rozsáhlost předmětného území nejsou uvedena čísla oddělení, jako jednotek prostorového rozdělení lesa, uvedena ve výroku rozhodnutí, ale v samostatné příloze.

Žadatelům se ukládá, aby po nabytí účinnosti tohoto opatření umístili na přístupových cestách k předmětným pozemkům určeným k plnění funkcí lesa zřetelně v terénu zákaz vstupu do lesa s mapou vyznačující území s vyloučeným vstupem a soupisem oddělení – jednotek prostorového rozdělení lesa.

Podle ust. § 173 odst. 1 správního řádu opatření obecné povahy nabývá účinnosti patnáctým dnem po dni vyvěšení veřejné vyhlášky z důvodu.

Vyloučení vstupu do lesa nesměřuje vůči jmenovitě určeným osobám, proto není rozhodnutím ve smyslu ust. 67 správního řádu. Není však ani právním předpisem, neboť upravuje konkrétní věc, a proto je vydáván formou opatření obecné povahy podle ust. § 171 a násl. správního řádu.

Opatření obecné povahy se oznamuje veřejnou vyhláškou a zveřejní se na úředních deskách obecních úřadů v obcích, jejichž správních obvodů se týká. Opatření obecné povahy nabývá účinnosti patnáctým dnem po dni vyvěšení veřejné vyhlášky.

Poučení :

Proti opatření obecné povahy nelze podat opravný prostředek viz. ustanovení § 173 odst. 2 správního řádu.

Ing. Martina Cetková, v.r.
vedoucí odboru životního prostředí

Přílohy :

Příloha:

PŘÍLOHA Č. 1 – Seznam oddělení na LHC Niva a LHC Bílý Kříž s vyloučením vstupu do lesa

- PŘÍLOHA Č. 2

Mapa se zákresem hranic LHC Niva a LHC Bílý Kříž, včetně zákresu oddělení s vyloučením vstupu do lesa

Toto oznámení o návrhu opatření obecné povahy musí být vyvěšeno po dobu 15-ti dní na úředních deskách Magistrátu města Prostějova, Obecního úřadu Drahaný, Niva, Otínoves, Protivanov, Rozstání

Zároveň Vás žádáme o navrácení oznámení po vyplnění dat o vyvěšení a sejmutí zástupci odboru životního prostředí Magistrátu města Prostějova.

Oznámení bylo vyvěšeno dne: *26.9.2014* Oznámení bylo sejmuti dne: *12.10.2014*

Dálkový přístup: *26.9.2014*

Dálkový přístup: *12.10.2014*

Razítko, datum, podpis:

26.9.2014 



Obdrží:

- a) Balihar Tomáš Bc., Labská 90, Špindlerův Mlýn, 543 51
LAKEWOOD s. r. o., Pod Koželuhy 70, Jičín, Nové Město, 506 01

Dotčený orgán státní správy:

Krajský úřad Olomouckého kraje, odbor životního prostředí a zemědělství, orgán ochrany přírody a krajiny, Jeremenkova 40a, 77911 Olomouc

b) ostatní účastníci dle § 27 odst.2 správního řádu – doručeno veřejnou vyhláškou

Dále obdrží s žádostí o vyvěšení na úřední desce dle § 25 odst. 3 správního řádu na dobu 15 dnů tyto obecní úřady:

- Obec Drahaný, Drahaný 26
- Obec Otínoves, Otínoves 177
- Městys Protivanov, Náměstí 32, Protivanov
- Obec Rozstání, Rozstání 77

PŘÍLOHA č. 1

Seznam oddělení na LHC Niva a LHC Bílý Kříž s vyloučením vstupu do lesa

LHC Niva

26 A	35 C
26 C	36 B
26 D	39 A
27 G	40 A
28 A	40 D
30 A	41 A
30 F	41 C
31 A	43 B
31 B	43 C
31 C	44 C
31 F	44 D
33 D	45 A
33 E	45 C
34 C	
34 D	

LHC Bílý Kříž

1 A	7 B	16 A
1 B	7 E	16 C
1 C	7 B	21 A
2 C	9 B	21 C
4 A	9 C	22A
4 B	10 B	23 B
5 A	12 B	23 C
5 C	13 A	23 D
6 A	13 B	24 A
6 B	13 C	24 B
6 C	14B	
6 E	14 C	

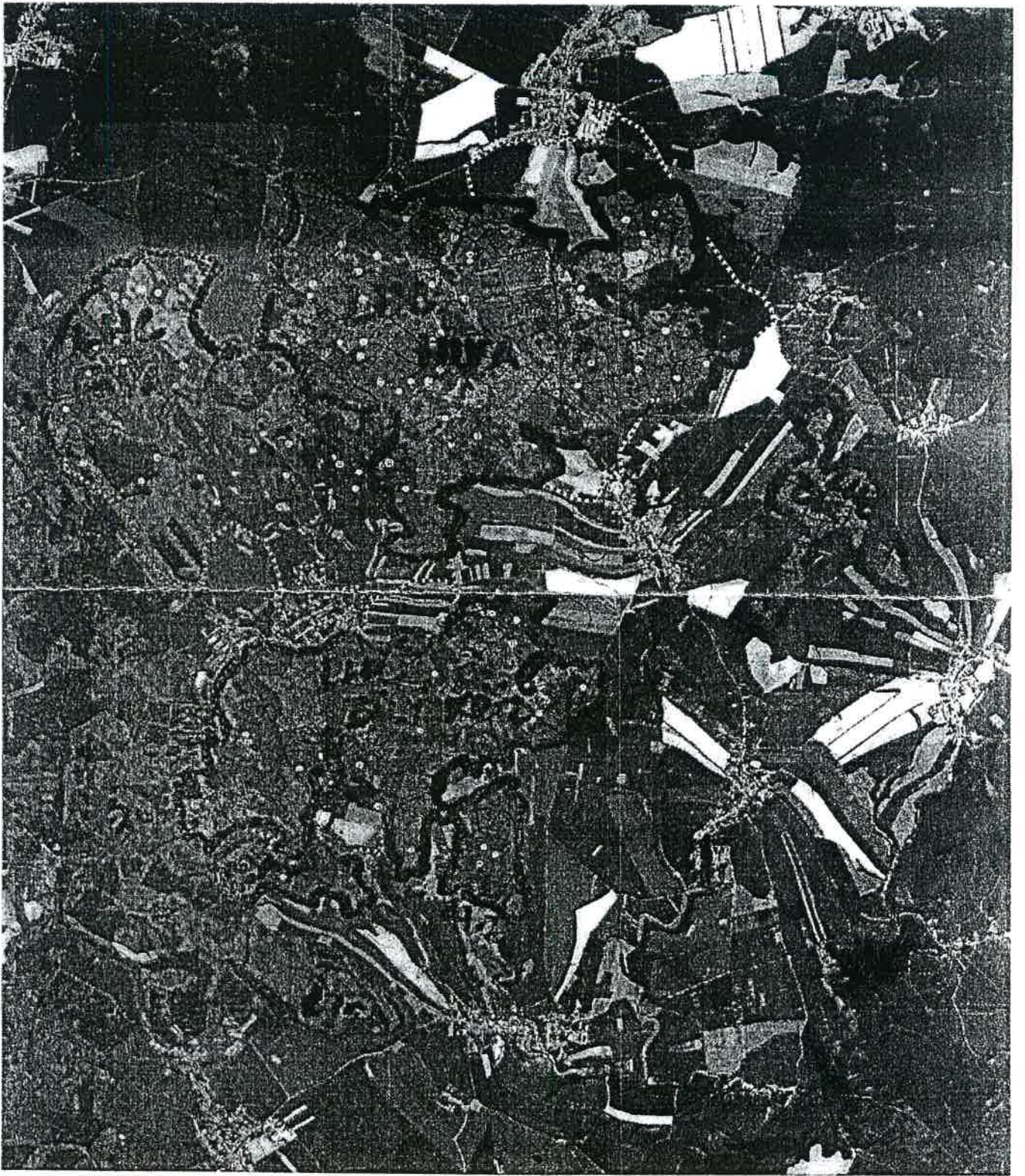

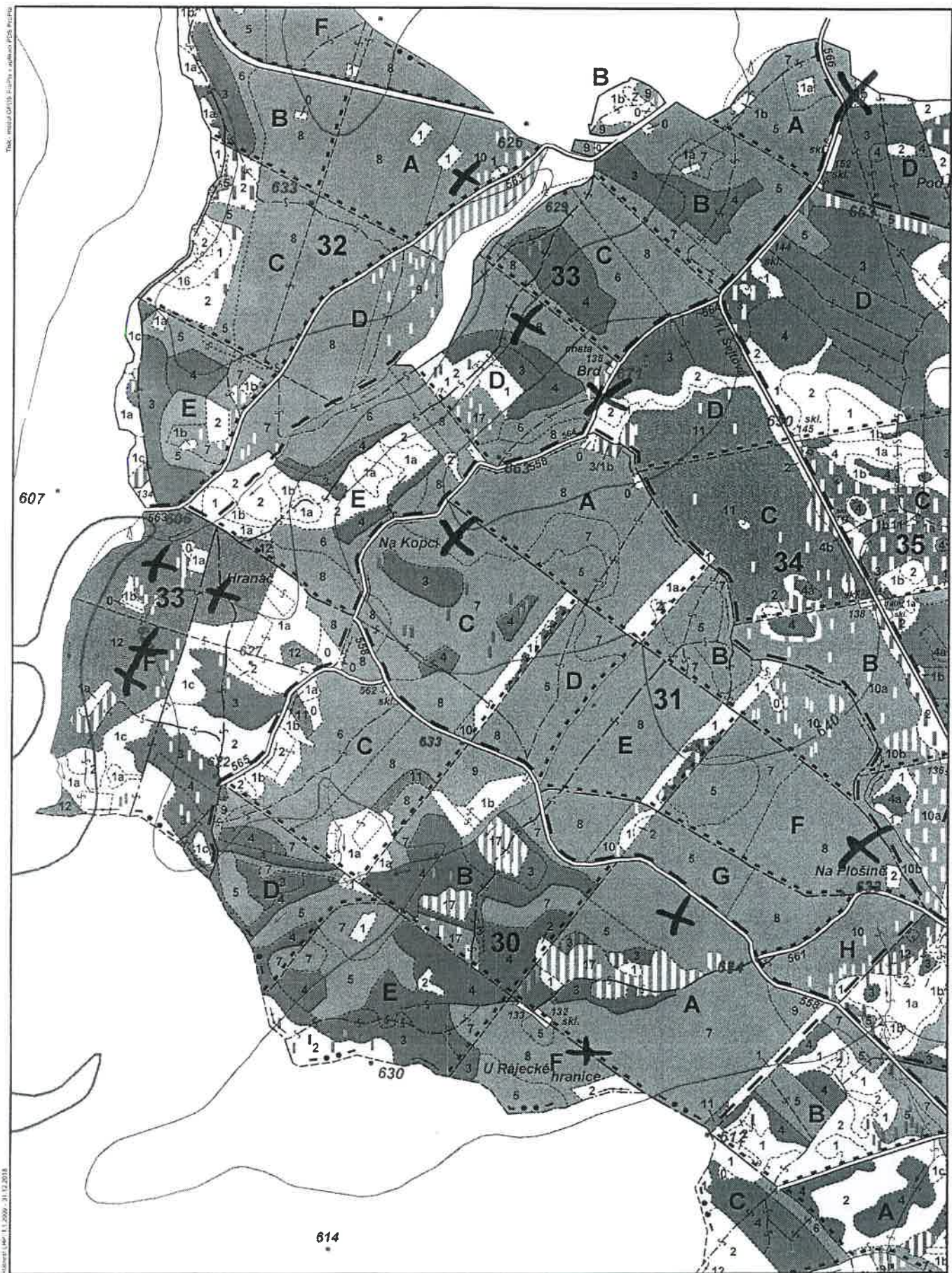

Mapa v rámci ÚPÚS Praha - střední část



Mapa ÚPÚS 1:10 000, 31.12.2018

LHC NIVA

1 : 10 000

